ПРИЛОЖЕНИЕ 1
к приказу от 01.10.2025 № 16-ОД
Штатная численность **196 человека**
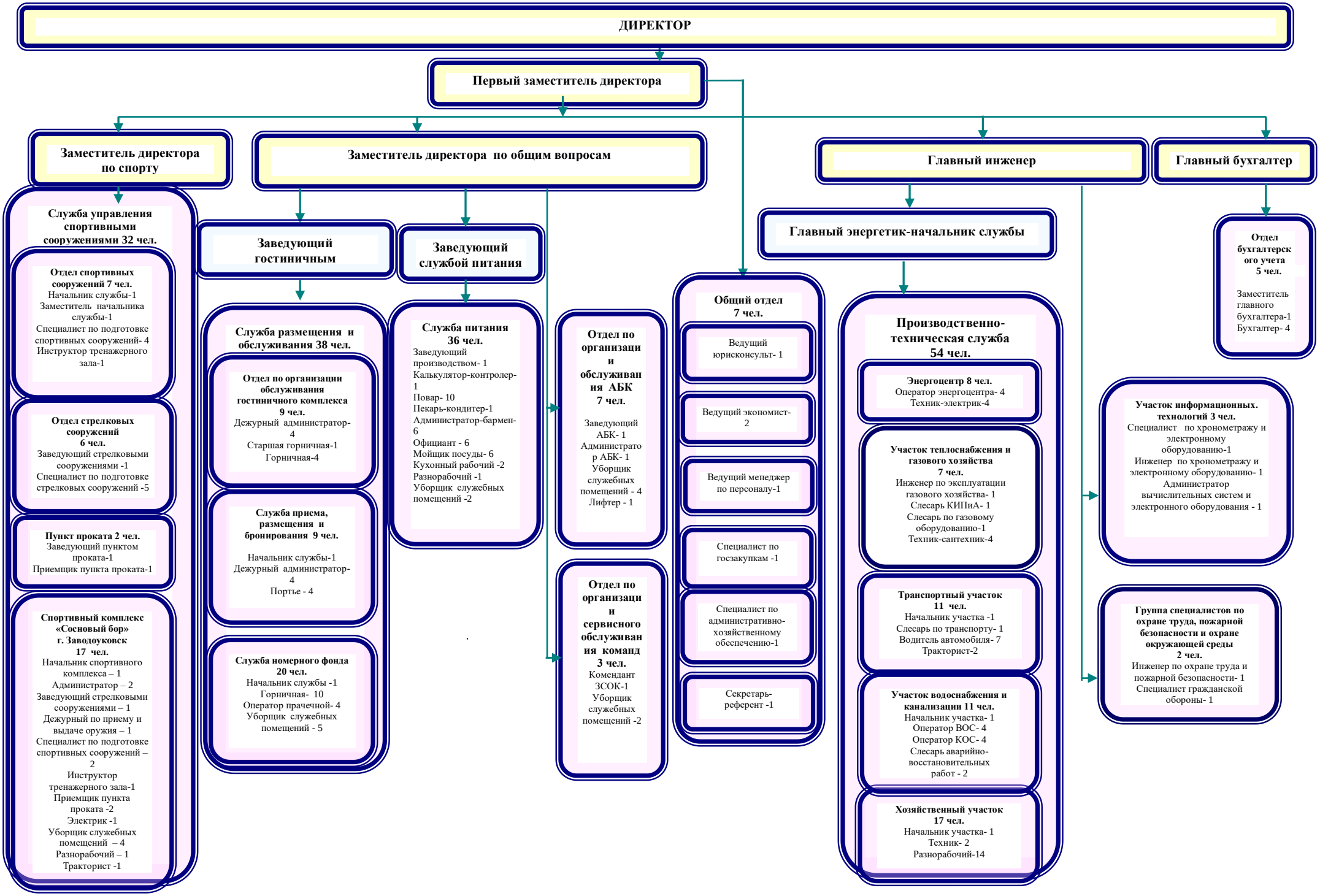
ОРГАНИЗАЦИОННАЯ СТРУКТУРА ГАУ ТО «ОЦЗВС «Жемчужина Сибири»